

Fermeture par tronçons de la RN274 2022. Semaines 12-13. De 20h30 à 6h

S12

Sens 1

Entre les échangeurs n°47 et 45

Nuits du 21 AU 22 mars et du 22 au 23 mars 2022 :

2 nuits du 0+000 au 4+100 (retour par la bretelle 2 de l'échangeur n°45 de Franche-Comté).

1. Fermeture des bretelles n°2 et 3 de l'échangeur n°47 de Beauregard.
2. **Fermeture par APRR du PR32D de l'A311 au PR 0+000 de la RN274**

Entre les échangeurs 45 et 40

Nuit du 23 AU 24 mars 2022 :

1 nuit du 3+800 (sortie par bretelle 1 de l'échangeur n°45 FC) au 9+850 (retour par la bretelle 2 de l'échangeur n°40 de Malines).

1. **Fermeture de la bretelle 4 de l'échangeur n°45 de FC (par APRR)**
2. Fermeture des bretelles n°2 des échangeurs n°44 de Mirande, n°43 de Quetigny et n°42 de l'Arc.

Entre les échangeurs n°41 et n°37

Nuit du 24 AU 25 mars 2022 :

1 nuit du 8+080 (sortie par bretelle 1 de l'échangeur n°41 de Cracovie) au 13+170 (retour par l'échangeur n°37 d'Ahuy).

1. **Fermeture des bretelles n°2 des échangeurs n°40 Malines, n°39 de Valmy et n°38 de Pompidou.**

S13

Sens 2

Entre les échangeurs n°37 et n°41

Nuit du 28 AU 29 mars 2022

1 nuit du 13+170 (sortir à l'échangeur n°37 d'Ahuy) au 8+300 (retour par bretelle 3 de l'échangeur n°41 de Cracovie).

1. Fermeture des bretelles n°4 des échangeurs n°38 Pompidou (+shunt), n°39 Valmy et n°40 Malines.

Entre les échangeurs n°40 et n°45

Nuit du 29 AU 30 mars 2022 :

1 nuit du 10+000 (sortie par la bretelle n°3 de l'échangeur n°40 de Malines) au 4+050 (retour par la bretelle n°8 de l'échangeur n°45 de Franche-Comté).

1. Fermeture des bretelles n°4 des échangeurs n°40 de Malines, n°42 de l'Arc, n°43 de Quetigny, n°44 de Mirande, de la bretelle n°6 de l'échangeur n°45 de Franche-Comté et n°3 de l'échangeur n°41 de Cracovie.

Entre les échangeurs n°45 et n°47

Nuits du 30 AU 31 mars 2022 et du 31 mars AU 1^{er} avril 2022 :

2 nuits du 4+500 (sortie par la bretelle n°5 de l'échangeur n°45 de Franche-Comté) au 0+000.

1. Fermeture des bretelles n°6 et 8 de l'échangeur n°45 de Franche-Comté et de la bretelle n°6 de l'échangeur n°47 de Beauregard.

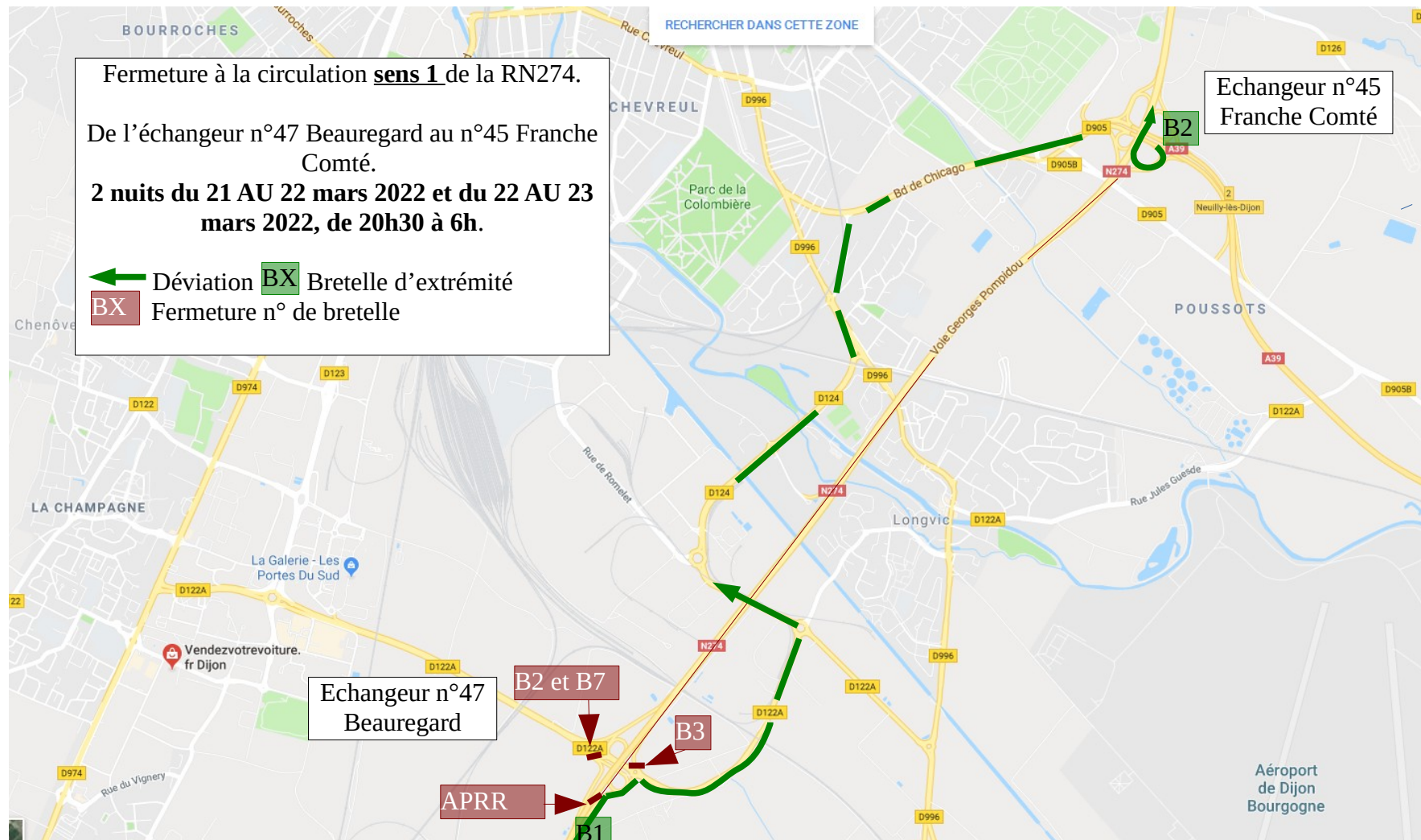

Fermeture à la circulation **sens 1** de la RN274.
De l'échangeur n°45 Franche Comté au n°40 Malines.
La nuit du 23 AU 24 mars 2022, de 20h30 à 6h.
← Déviation **BX** Bretelle d'extrémité
BX Fermeture n° de bretelle

RECHERCHER DANS CETTE ZONE

Echangeur n°40
Malines

Echangeur n°42
de l'Arc

Echangeur n°43
Quetigny

Echangeur n°44
Mirande

Echangeur n°45
Franche Comté

PMV mobile
Dijon nord → DEV

B4 par APRR
B2

DEV → A39 sortie
n°2 → RD905bis Dijon

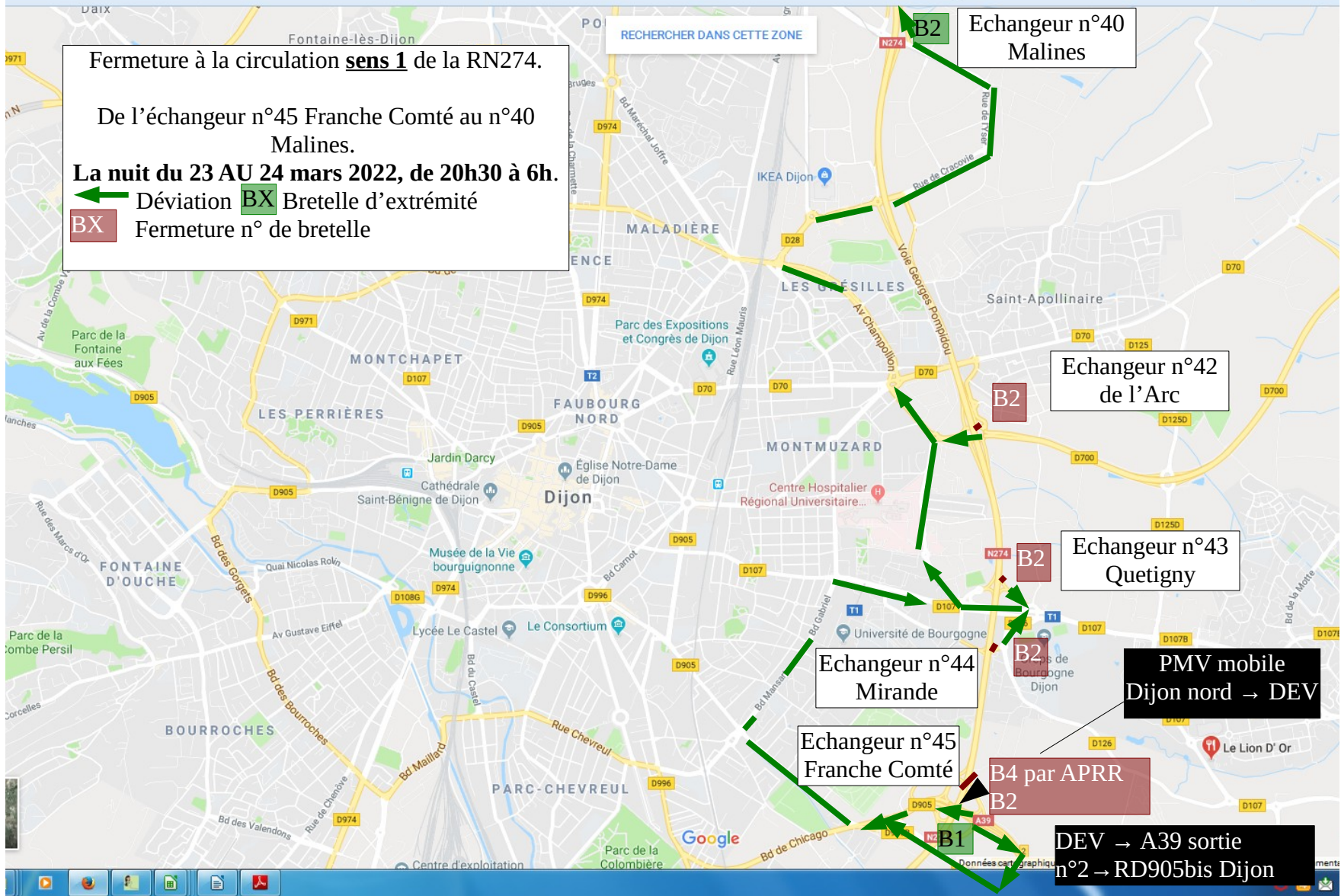

Fermeture à la circulation **sens 1** de la RN274.

De l'échangeur n°41 Cracovie au n°37 Ahuy.

La nuit du 24 AU 25 mars 2022, de 20h30 à 6h.

← Déviation **BX** Bretelle d'extrémité

BX Fermeture n° de bretelle

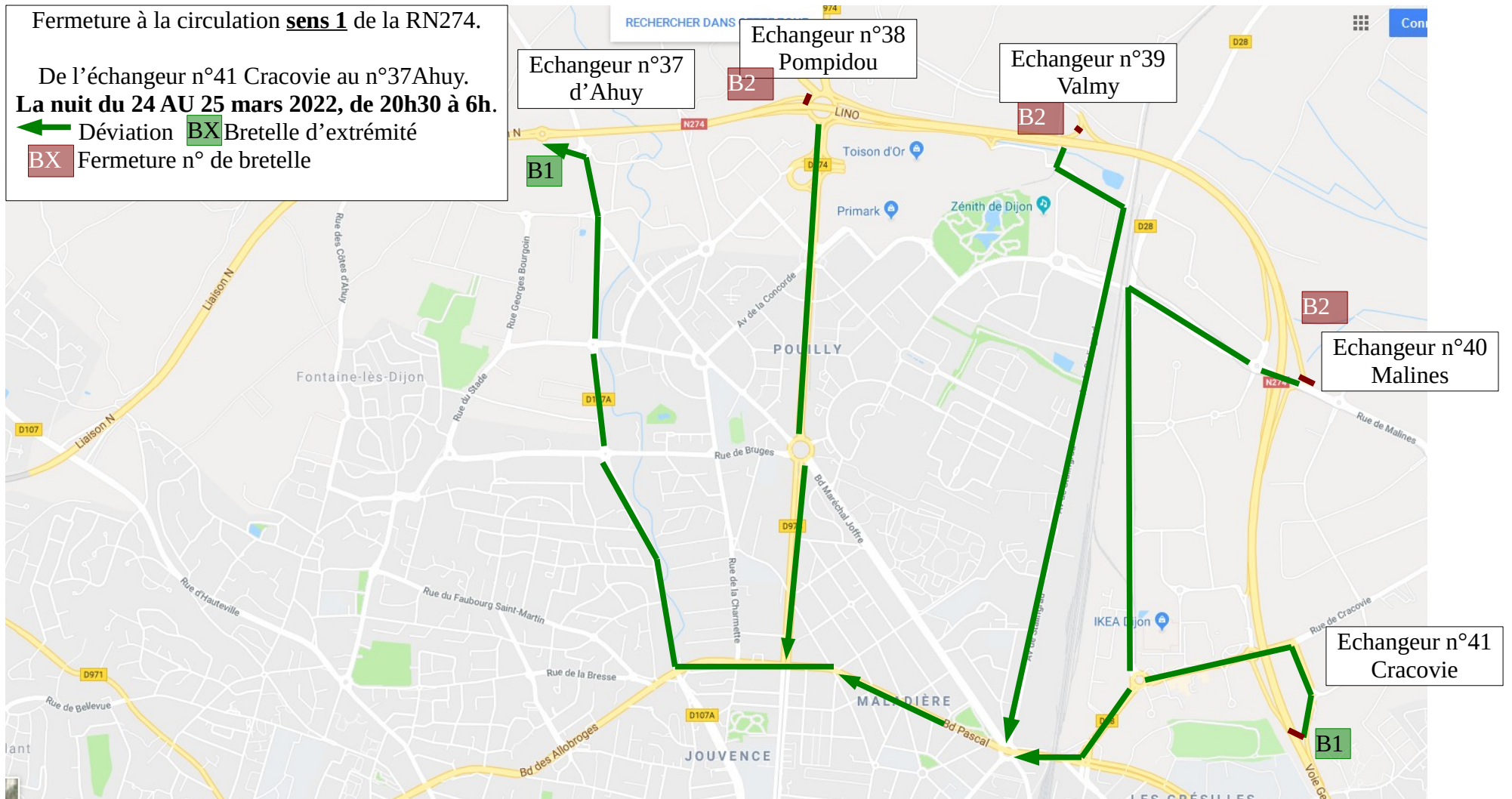



Fermeture à la circulation **sens 2** de la RN274.
De l'échangeur n°40 Malines au n°45 Franche Comté.
La nuit du 29 AU 30 mars 2022, de 20h30 à 6h.

← Déviation **BX** Bretelle d'extrémité
BX Fermeture n° de bretelle

RECHERCHER DANS CETTE ZONE



Fermeture à la circulation **sens 2** de la RN274.

De l'échangeur n°37 Ahuy au n°41 Cracovie.
La nuit du 28 AU 29 mars 2022, de 20h30 à 6h.

← Déviation **BX** Bretelle d'extrémité

BX Fermeture n° de bretelle

